LEGENDA

	AMBITO URBANIZZATO RETTIFICATO IN ADEGUAMENTO AL P.R.U.G. VIGENTE	
	AMBITO URBANIZZATO DA P.G.T.	
	COMPARTI INTEGRANTI LA RETE ECOLOGICA DEL P.T.CP.	mq.165.364
	COMPARTI STRALCIATI DALLA RETE ECOLOGICA DEL P.T.CP.	mq. 4.130
	AMBITI DI TRASFORMAZIONE	mq. 1.248
	RETTIFICHE DOVUTE A RICONOSCIMENTO DI CONFINANZE FUNZIONALI	mq. 2.882
	LIMITE AMMISSIBILE DI ESPANSIONE (L.A.E.)	mq. 6.928

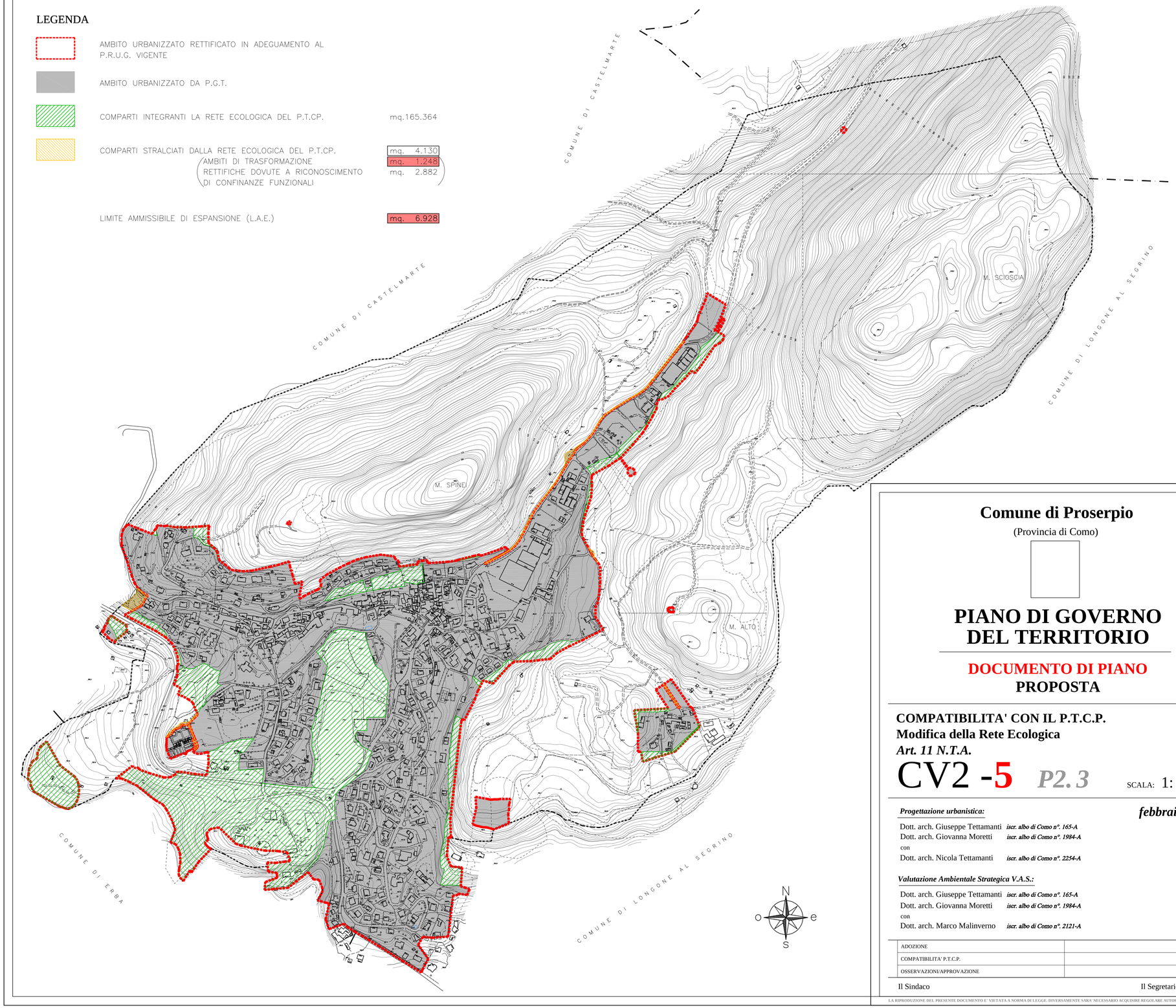

Comune di Proserpio

(Provincia di Como)

PIANO DI GOVERNO DEL TERRITORIO

DOCUMENTO DI PIANO
PROPOSTA

COMPATIBILITA' CON IL P.T.C.P.
Modifica della Rete Ecologica
Art. 11 N.T.A.

CV2 -5 *P2. 3*

SCALA: 1: 4.000

febbraio 2009

Progettazione urbanistica:

Dott. arch. Giuseppe Tettamanti *iscr. albo di Como n°. 165-A*
Dott. arch. Giovanna Moretti *iscr. albo di Como n°. 1984-A*
con
Dott. arch. Nicola Tettamanti *iscr. albo di Como n°. 2254-A*

Valutazione Ambientale Strategica V.A.S.:

Dott. arch. Giuseppe Tettamanti *iscr. albo di Como n°. 165-A*
Dott. arch. Giovanna Moretti *iscr. albo di Como n°. 1984-A*
con
Dott. arch. Marco Malinverno *iscr. albo di Como n°. 2121-A*

ADOZIONE	
COMPATIBILITA' P.T.C.P.	
OSSERVAZIONI/APPROVAZIONE	

Il Sindaco — Il Segretario Comunale

LA RIPRODUZIONE DEL PRESENTE DOCUMENTO E' VIETATA A NORMA DI LEGGE. DIVERSAMENTE SARA' NECESSARIO ACQUISIRE REGOLARE AUTORIZZAZIONE

Versione 4 febbraio 2009 Stampa 4 febbraio 2009